

## Personalboliger

Overlegen ved hjemmet fikk fullmakt av Sosialdeptet den 5. sept 1951 til å feste bort deler av eiendommen med tanke på at personalet ved hjemmet skulle få mulighet å bygge seg bolig. Åbakken ble organisert som et A/L og fikk navnet Boliglaget A/L, men gikk på folkemunnet lenge under navnet *Korea* og *Lia*. I dag er det Åbakken borettslag A/L.

Boligene i Tokes vei, i Hellesvingen og Åses vei 4–12 ble alle ferdigstilt i 1971, mens boligene i J.A. Lippestad vei er bygd i 1975, og det er Selvaag bygg som står for disse to utbyggingsfasene. Det er rekkehusleiligheter og småblokker som foruten personalboliger for ansatte på Emma Hjorths Hjem, også skulle dekke en del av behovet for boliger til andre deler av fylkets helseansatte. I tillegg ble det i J.A. Lippestad vei bygd med tanke på opprettelsen av 4 gruppeleiligheter til klientellet, i følge Asker og Bærums Budstikke 28/7-75.

Fra Tokerud og Grini til Emma Hjorth

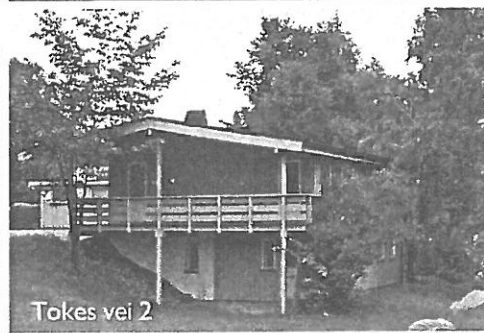
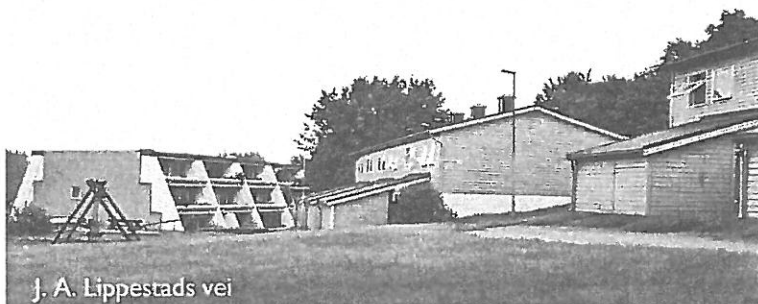
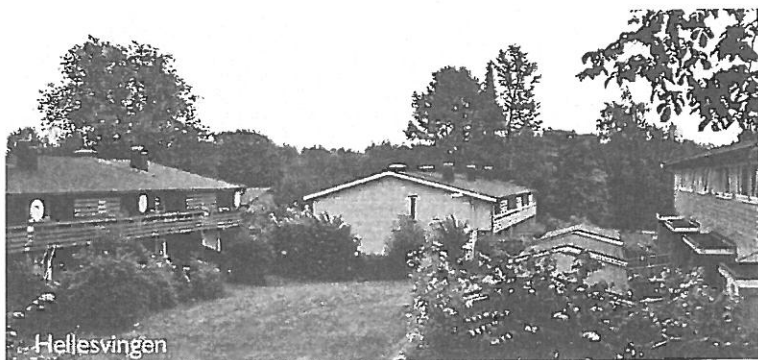

Tokes vei 2 var den eneste eneboligen og var ment for overlegen. Dette huset ble senere boavdeling og er i dag kontor for boligselskapet. Boligene har hele tiden vært organisert under stiftelsen Emma Hjorth boligselskap, foruten Holtet som ble overført til Bærum kommune ved ansvarsreformen på 1990-tallet, og senere solgt til private. Fram til godt oppe på 60-tallet var det også vanlig at ansatte bodde i deler av øverste etasje i de gamle bygningene som også var avdelinger.

# KILDER

Landsplanen av 1952

*Om hundre år er allting glemt*, H. Fjermeros 1998

*Brent Kalk*, Kjell H. Kittelsen, 2005

*Bærum - ei bygds historie*.

*Forslag til disposisjonsplan for eiendommen Emma Hjorths Hjem*, 1992

Haslebrekk/Sandøy, Emma Hjorth Boligselskap

*Fru Hjorths Pleiehjem - Beretning om dets virksomhed*, 1915

Emma Hjorth museums arkiv

snl.no

*Katta på Solbakken og andre dikt*, Bjarne Andreassen 2000

Takk til Liv F. Moe ved Kulturminnevernavdelingen for gode drøftinger underveis.

Utgitt med støtte fra Natur og Idrett v/Kulturminnevern, Bærum kommune

© Emma Hjorth museum 2010

Tekst // Solveig Tutvedt

Grafisk utforming // REGA

Print // DI-gruppen